

- GK - Ständerwand 10cm doppelt beplankt
- GK - Installationswand 12,5cm doppelt beplankt
- GK - Doppelständerwand 15,5cm doppelt beplankt
- Porenbeton PP2/PP4 36,5cm
- KSL Mwk 17,5-24cm

**Anschläge Innentüren 12,5cm, wenn nicht anders angegeben.  
Innentüren 1.01m x 2.135m / Sanitärschächte 1.0 m x 0.25 m  
Maßketten exemplarisch für alle Einheiten!**

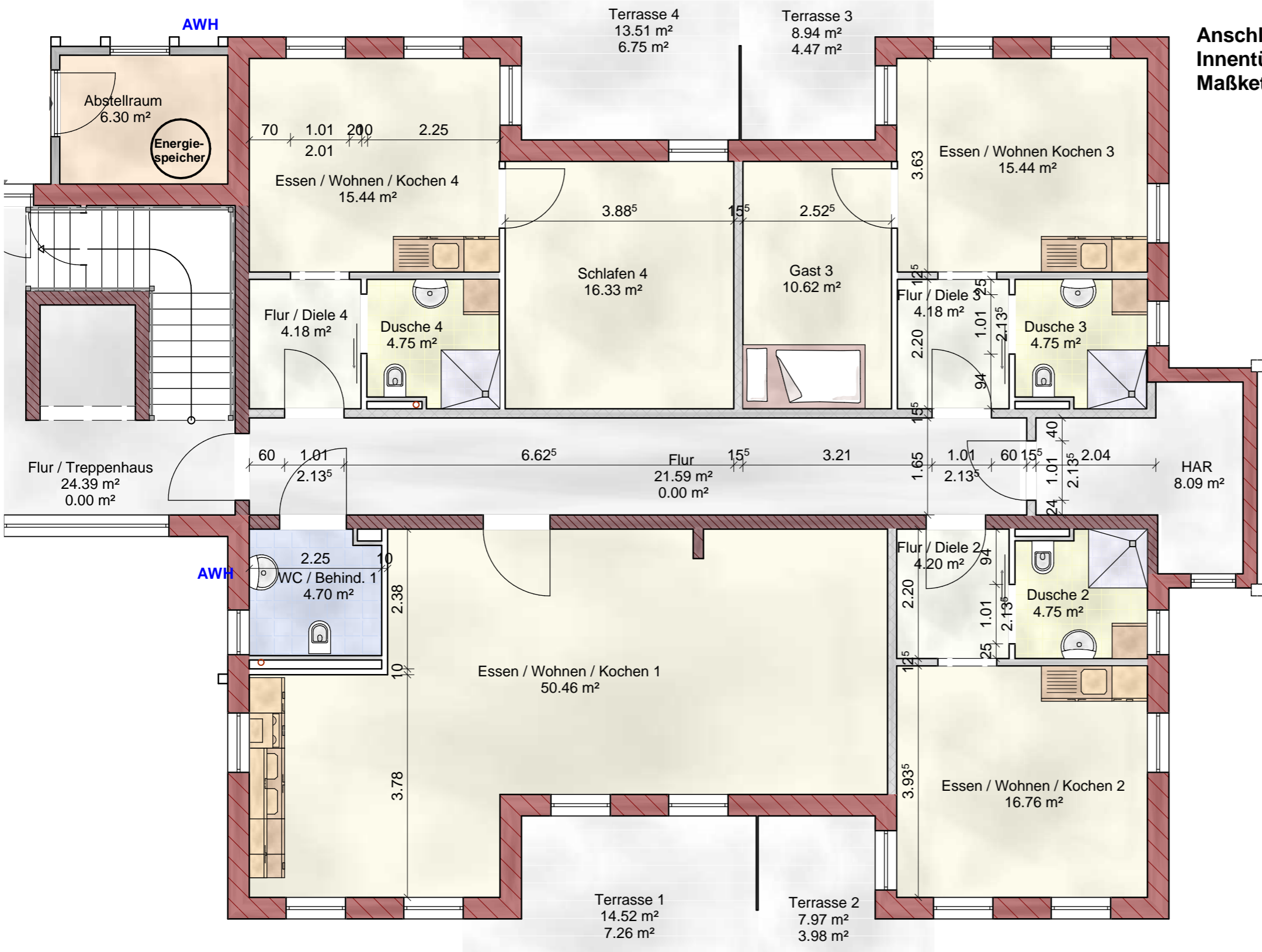

## Ausführungsplan

**Appartementhaus Wittstock 30WE  
Eisenbahnstraße 12 (Haus 2)  
16909 Wittstock**

Planung  
Ingenieurbüro Dirk Peters  
  
Fehrbelliner Straße 29  
16816 Neuruppin  
0163 7228182

BAUHERR  
Schiewe Grund + Miete GbR  
Perleberger Straße 34  
16909 Wittstock

**Erdgeschoss M 1:75**

| gez.: | Datum      | geänd.:    | Datum: |
|-------|------------|------------|--------|
|       | 01.12.2015 | 24.08.2017 |        |
|       |            |            |        |
|       |            |            |        |

Unterschrift Bauherr

Unterschrift Entwurfsverfasser  
**Peters**

E:\VI2000\ \_17ES12Wittst30WE7mR\_IA2.vpl

**Eisenbahnstraße**